



POWIAT RADOMSKI





26-640 Skaryszew, ul. Partyzantów 72

e-mail: biuro@emar.radom.pl

☎ **48 610 28 62**

fax 48 610 28 69

Firma Produkcyjno-Handlowo-Usługowa EMAR Mariusz Wójcicki

Nadrzędnym celem, który przyświeca naszej działalności jest maksymalne podnoszenie poziomu naszych usług. Pragniemy aby nasi klienci byli zaspokojeni w sposób kompleksowy z uwzględnieniem ich specyficznych wymagań. Nasza firma słynie przede wszystkim z usług budowlanych i transportowych.



ROBOTY BUDOWLANE I DROGOWE

- Budowa dróg, chodników, placów i parkingów
 - Roboty ziemne i fundamentowanie
 - Konstrukcje żelbetowe
- Budowa i remont zewnętrznych sieci wod.-kan.

USŁUGI TRANSPORTOWE



www.emar.radom.pl

STADNINA HUBERTUS OFERUJE:

- Naukę jazdy konnej
- Hipoterapię i przedszkole dla najmłodszych
- Nauka skoków przez przeszkody
- Letnie i zimowe zorganizowane kursy jazdy konnej
- Wyjazdy w teren
- Imprezy okolicznościowe w „Bacówce Hubertus”
- Bryczki, wozy, karetą
- Pensjonat dla koni
- 3 ujeżdżalnie na powietrzu
- Kryta hala do jazdy w zimie
- Karuzela do treningu koni
- Plac zabaw dla dzieci



**STADNINA
HUBERTUS**



JAZDA KONNA: ☎ 691 040 440, 536 531 541

HIPOTERAPIA PRZEDSZKOLE DLA NAJMŁODSZYCH: ☎ 536 483 290

ŚLONECZNA KRAINA

PRZEDSZKOLE Z KULTURĄ

- ✓ warsztaty artystyczne i animacje teatralne
- ✓ spotkania z ludźmi sztuki
- ✓ koncerty, wystawy, kino
- ✓ taniec, ruch, gimnastyka
- ✓ savoir vivre
- ✓ działania twórcze dzieci i rodziców
- ✓ język angielski
- ✓ opieka psychologa i logopedy
- ✓ codzienne spacery

ŻŁOBEK PRZYJAZNY DZIECIOM

- ✓ opieka doświadczonej kadry
- ✓ wsparcie psychologa i pielęgniarki
- ✓ zajęcia umuzykalniające
- ✓ zajęcia ogólnorozwojowe
- ✓ animacje teatralne
- ✓ zabawy w języku angielskim

zapraszamy dzieci

pn. - pt. 7:00 - 18:00

tel. **518 261 271**

www.sloneczna-kraina.pl



„Słoneczna Kraina” to 4 Niepubliczne Żłobki i 5 Niepublicznych Przedszkoli zlokalizowane w Radomiu, Prażmowie i Warszawie.

Edukacja Plus
Firma Usługowo-Szkoleniowa
Danuta Kwaśnik

26-600 Radom, ul. Tadeusza Mazowieckiego 9a/2
tel. 48 366 18 05, 518 261 271
e-mail: sloneczna-kraina@sloneczna-kraina.pl



CARLO SARTI
Pelle



PRODUCENT ODZIEŻY SKÓRZANEJ

ul. Sapowa 11
26-601 Radom
tel. 605 076 096
www.carlosarti.pl



POWIAT RADOMSKI





SZANOWNI PAŃSTWO!



Z wielką przyjemnością przedstawiam Państwu folder, w którym prezentuję coraz większy potencjał Powiatu Radomskiego. Na jego obszarze żyje ponad 150 tysięcy mieszkańców 13 miast i gmin, skupionych wokół Radomia jako stolicy regionu. Powiat Radomski to miejsce, gdzie z powodzeniem działa ponad 100 dużych i średnich firm z wielu branż, głównie metalowej, spożywczej, logistycznej i transportowej, jak również kilkanaście tysięcy mikrofirm, pomagających w rozwoju gospodarczym całego regionu.

Inwestycje centralne, w tym lotnisko Warszawa–Radom, które w najbliższej dekadzie ma obsługiwać nawet 10 milionów pasażerów rocznie, ekspresowa droga krajowa S7 (w osi północ-południe), planowana ekspresowa droga krajowa numer 12 (w osi wschód-zachód) oraz szlak szybkiej kolei Warszawa–Radom–Kielce–Kraków, a ponadto rozwinięta sieć komunikacyjna zmodernizowanych dróg powiatowych – to atuty, które sprawiają, że w najbliższych latach Powiat Radomski stanie się najlepszym miejscem na lokowanie wielu inwestycji o charakterze krajowym i międzynarodowym.

Powiat Radomski realizuje również zadania z zakresu edukacji, opieki zdrowotnej oraz pomocy społecznej. Jest organem prowadzącym dla kilku szkół średnich, w tym liceów, których absolwenci z powodzeniem aplikują na prestiżowe kierunki studiów akademickich. Z kolei technika, dzięki wprowadzonym innowacjom oraz współpracy z przedsiębiorstwami i pracodawcami, zapewniają kształcenie młodzieży w deficytowych zawodach usługowych i fachowych, poszukiwanych i cenionych na rynku pracy. Dostęp mieszkańców do publicznej służby zdrowia na poziomie specjalistycznym gwarantują dwa szpitale w Pionkach i Łży. Oba znajdują się w tak zwanej państwowej sieci szpitali.

Powiat Radomski to obszar o bogatej kulturze i historii, ciekawych, niepowtarzalnych miejscach i wydarzeniach, a także wspaniałych walorach krajobrazowo-przyrodniczych. Malownicza Łża z górującym nad nią zamkiem, przepiękny rezerwat leśny Królewskie Źródła, meandrująca wśród lasów i pól rzeka Radomka, a także coraz bogatsza sieć ścieżek rowerowych sprawiają, że Powiat Radomski jest odpowiednim miejscem na weekendowe wyjazdy oraz odkrywanie bogactwa nieskażonej przyrody.

**Zapraszam Państwa do odwiedzenia Powiatu Radomskiego
– będziecie zawsze oczekiwanymi i mile widzianymi Gośćmi.**

Waldemar Trelka
Starosta Radomski



DEAR LADIES AND GENTLEMEN

I have a great pleasure to present to you this publication showing the increasing potential of Radom County. It has a population of more than 150,000 living in 13 towns and townships, concentrated around Radom that serves as the county seat and capital of the region. Radom County features more than a hundred well-prospering big and medium businesses operating in many industries, primarily metal processing, food processing, logistics and transport, as well as more than ten thousand small enterprises contributing to economic growth of the entire region.

Central investment projects, including Warszawa–Radom Airport, which in the coming decade will provide service to 10 million passengers a year, the S7 expressway (running from the north to the south), the planned expressway no. 12 (running from the east to the west), the high-speed rail Warszawa–Radom–Kielce–Kraków, and a well-developed transport network of modernized county roads are advantages that in a few years will make Radom County the best place to attract investments with national and international capital.

Radom County is also involved in implementation of projects in such fields as education, healthcare and social services. It administers several secondary schools, including high schools with graduates successfully applying to prestigious universities. Local secondary technical schools, thanks to innovations and cooperation with businesses and employers, provide education in most in demand professions, sought after and valued on the job market. Access to public healthcare system with specialist services is provided by two hospitals in Pionki and Iłża. Both of them are in the so-called state hospital network.

Radom County is an area known for its rich culture and history, interesting, unique landmarks and events, as well as spectacular scenic and natural assets. The picturesque town of Iłża with a castle towering over it, the beautiful forest reserve Królewskie Źródła (Royal Springs), the meandering Radomka River running through the local forests and fields, and the constantly expanding network of biking trails make that Radom County is a great place for weekend get-aways and exploration of abundant and unspoiled nature.

**You are invited to visit Radom County,
where we always make you feel welcomed and appreciated.**

Waldemar Trelka
Radom County Commissioner

W SERCU POLSKI



Powiat Radomski jest położony niemal w centralnej części kraju, w południowej części województwa mazowieckiego. Zajmuje powierzchnię 1530 km², zamieszkiwaną przez ponad 151 tys. osób. Graniczy z sześcioma powiatami województwa mazowieckiego: szydłowieckim, przysuskim, białobrzeskim, kozienickim, zwoleńskim, lipskim oraz jednym powiatem województwa świętokrzyskiego: starachowickim. Na mapie administracyjnej powiatu radomskiego znajduje się 13 gmin, w tym typowo wiejskie, jak: Gózd, Jastrzębia, Jedlińsk, Jedlnia-Letnisko, Kowala, Pionki, Przytyk, Wierzbica, Wolanów i Zakrzew oraz wiejsko-miejskie: Iłża i Skaryszew oraz gmina miejska Pionki.





DOSKONAŁE POŁOŻENIE

Powiat Radomski pokrywa gęsta sieć dróg kołowych i kolejowych o znaczeniu lokalnym, krajowym i międzynarodowym. Przebiegają tędy szlaki drogowe oraz kolejowe w kierunku: wschód-zachód (Lublin-Łódź) oraz północ-południe (Warszawa-Kraków). Najważniejszymi stacjami kolejowymi są: Pionki, Jedlnia-Letnisko, Wolanów, Lesiów oraz Bartodzieje. Oprócz tego przez teren Powiatu Radomskiego przebiega międzynarodowa droga E77, występująca na terenie całego regionu radomskiego jako trasa ekspresowa S7. Drugą najważniejszą drogą krajową jest DK12, łącząca Łódź z Lublinem, która w najbliższych latach ma zostać rozbudowana do standardu drogi ekspresowej S12. Trzecią ważną drogą krajową jest DK9, prowadząca z Radomia do Rzeszowa. Wielkim impulsem rozwojowym jest inwestycja centralna w Port Lotniczy Warszawa-Radom, położony w radomskiej dzielnicy Sadków, sąsiadujący z terenem gmin Gózd, Jedlnia-Letnisko oraz Skaryszew.

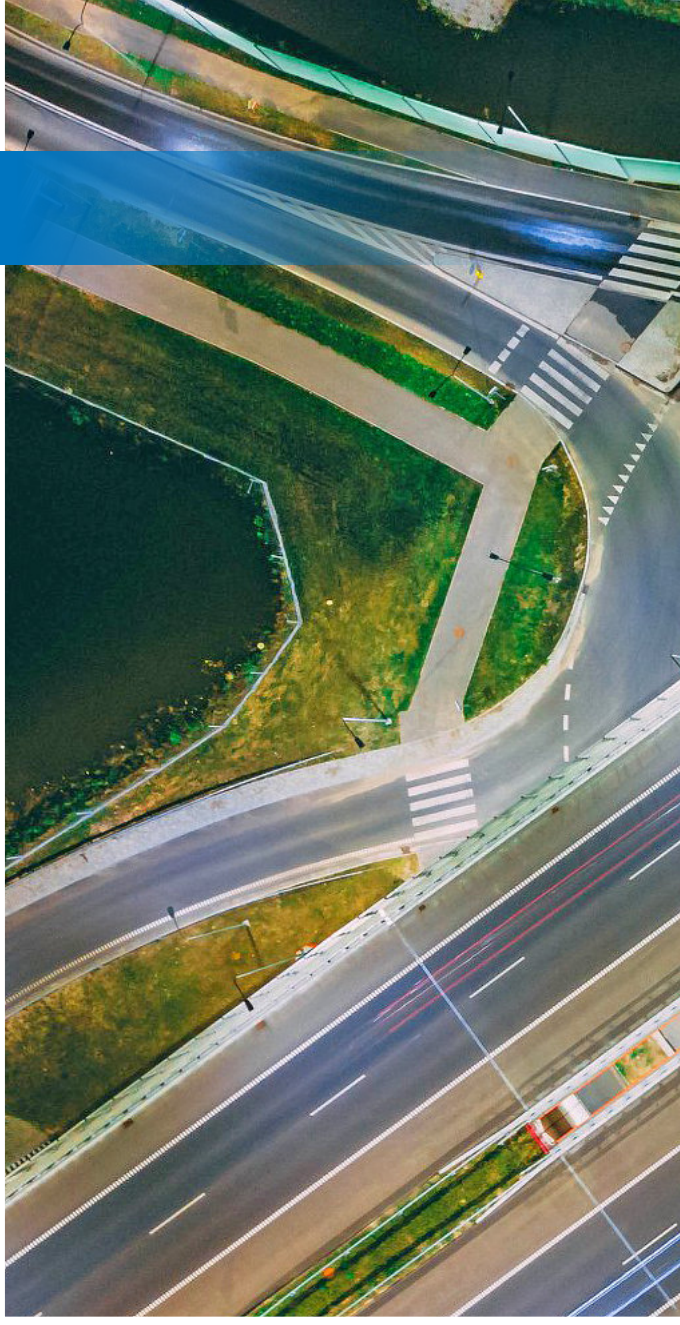

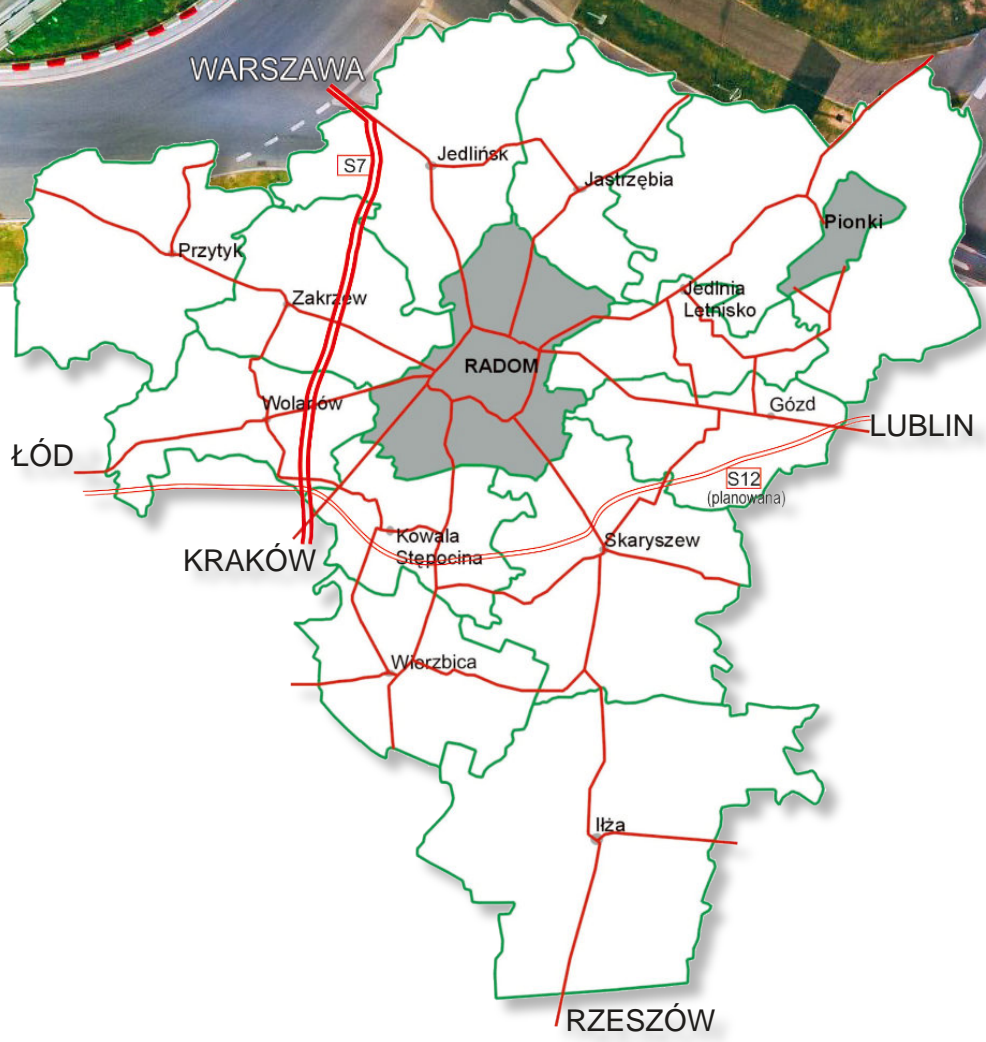



GOSPODARKA

Działania samorządu powiatowego, sprzyjające rozwojowi już istniejących i powstawaniu nowych firm oraz aktywne wspieranie przedsięwzięć gospodarczych sprawiły, że w ostatnich latach powstało wiele nowych podmiotów, a szczególnie aktywnie rozwinął się sektor małych i średnich przedsiębiorstw.

Prezentacja różnorodnych odmian papryki podczas corocznych targów.





Do atutów sprzyjających rozwojowi gospodarki należy zaliczyć:

- korzystne położenie geograficzne Powiatu przy dużych kompleksach leśnych: Puszczy Kozienickiej i Puszczy Iłżeckiej oraz na przecięciu szlaków komunikacyjnych w relacji: wschód-zachód i północ-południe,
- stosunkowo bliska odległość Powiatu od Warszawy, Lublina, Kielc i Łodzi,
- dostępne złoża surowców naturalnych dla budownictwa i drogownictwa,
- bardzo dobra infrastruktura drogowa powiatu,
- skuteczna realizacja w szkołach ponadpodstawowych procesu dostosowywania kierunków kształcenia do potrzeb gospodarki powiatu i regionu,
- niskie koszty pracy oraz działalności gospodarczej w porównaniu z innymi regionami,
- znaczne tereny przemysłowe przeznaczone pod inwestycje,
- wzrost poziomu wykształcenia mieszkańców, szczególnie ludzi młodych,
- wzrost zainteresowania rolników produkcją metodami ekologicznymi,
- dobrze prosperujące „Zagłębie paprykowe” w okolicach Przytyka i Zakrzewa, skąd pochodzi większość krajowej produkcji tego warzywa,
- odpowiednie obszary do produkcji rolniczej metodami ekologicznymi,
- dobry stan środowiska naturalnego oraz wysoka lesistość, stanowiące o atrakcyjności turystycznej,
- doświadczenie powiatu w realizacji dużych inwestycji, w tym inwestycji współfinansowanych z funduszy Unii Europejskiej,
- funkcjonowanie instytucji otoczenia biznesu – banków, biur kredytowych, stowarzyszeń gospodarczych, których zadaniem jest wspieranie rozwoju i podnoszenie konkurencyjności małych i średnich przedsiębiorstw,
- posiadane walory i zasoby środowiska przyrodniczego oraz dziedzictwa kulturowego, które stanowią dobrą podstawę do rozwoju funkcji turystyczno-wypoczynkowych.



O tym jak wielu inwestorów doceniło możliwości i walory Powiatu Radomskiego świadczy fakt ulokowania w Radomiu i Pionkach podstref Tarnobrzeskiej Specjalnej Strefy Ekonomicznej Euro-Park Wisłosan oraz podstrefy Specjalnej Strefy Ekonomicznej Starachowice w Iłży. Ponadto Powiat Radomski, a w szczególności gminy Jedlińsk, Kowala, Pionki i Wierzbica dysponują atrakcyjnymi terenami pod inwestycje. Większość jest wyposażona w infrastrukturę techniczną (energię elektryczną, gaz, wodę, kanalizację) oraz dogodną komunikację kolejową i drogową.

W powiecie działalność gospodarczą prowadzi ok. 14 tys. podmiotów, z czego wiele z nich to firmy i zakłady produkcyjne, znane na rynku krajowym i międzynarodowym. Znaczna część ich działalności to handel, usługi, przetwórstwo rolno-spożywcze w tym masarnie i ubojnie, piekarnie i ciastkarnie, przetwórnice owocowo-warzywne, mieszalnice pasz, młyny gospodarcze, zakłady mleczarskie. Wśród firm innych branż i gałęzi produkcyjnych, wyróżniających się na lokalnym rynku gospodarczym, można wymienić m.in. producentów nowoczesnych klejów dla przemysłu obuwniczego, meblarskiego i budowlanego, producentów masy celulozowej, papieru oraz wyrobów z papieru, sprzętu medycznego i rehabilitacyjnego, przedsiębiorstwa specjalizujące się w nowoczesnej technologii obróbki metali, fabrykę amunicji myśliwskiej, tartaki i zakłady drzewne produkujące m.in. podłogi drewniane i drzwi oraz wiele innych.

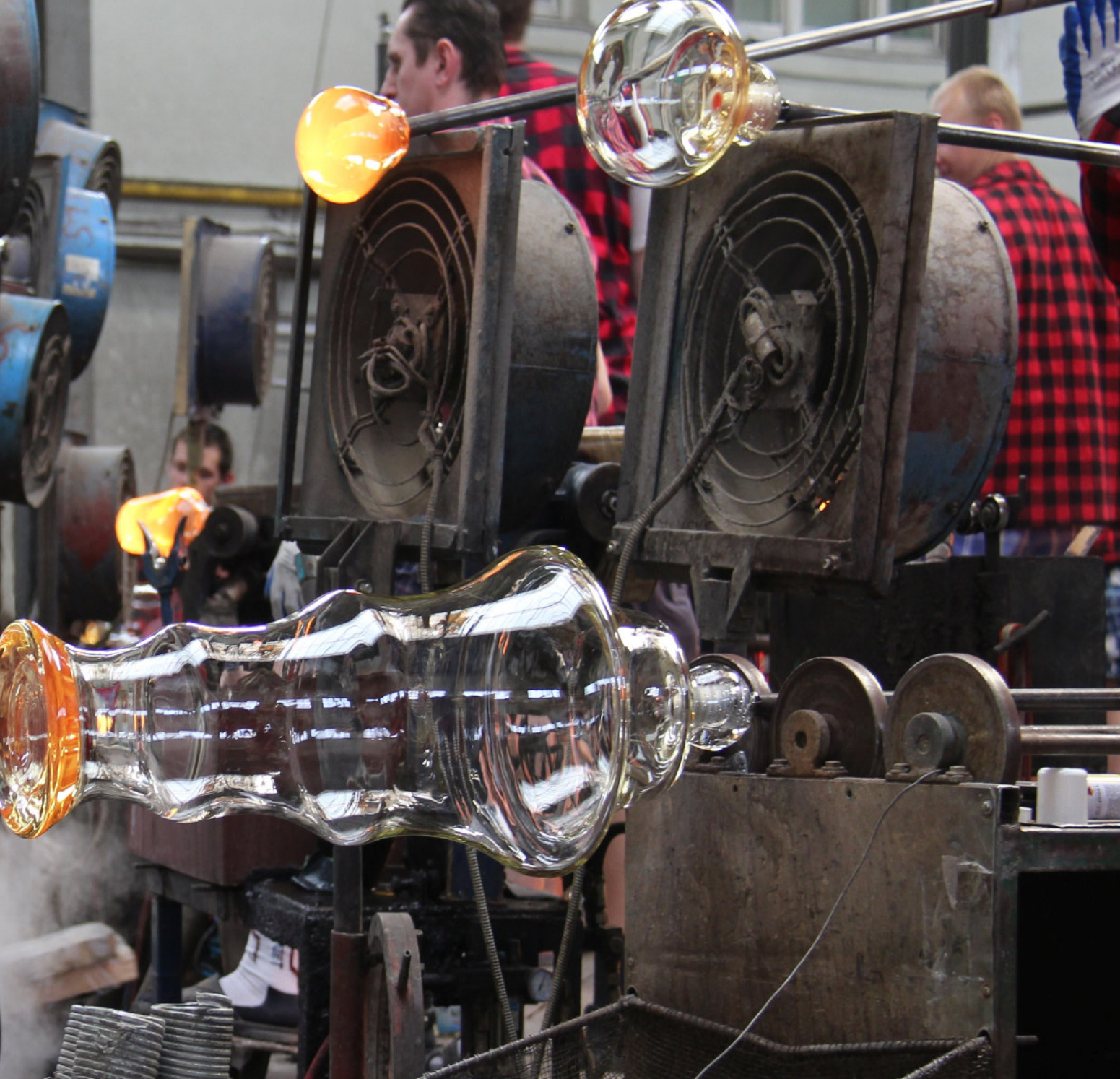

CIEKAWOSTKA

Jedną z form promowania przedsiębiorczości jest Konkurs Gospodarczy Starosty Radomskiego „Perła Powiatu”. Głównym jego celem jest wyróżnienie produktów, firm oraz gospodarstw rolnych z Powiatu Radomskiego. Współzawodnictwo odbywa się w sześciu kategoriach: Mała Firma Roku (do 30 pracowników), Firma Roku (powyżej 30 pracowników), Produkt Roku, Małe Gospodarstwo Rolne (powierzchnia mniej niż 20 ha), Gospodarstwo Rolne (powierzchnia 20 ha i powyżej) oraz Firma Przyjazna Rodzinie. Zwycięzcy i nominowani poszczególnych kategorii otrzymują Statuetki i Dyplomy Honorowe, wręczone podczas uroczystej Gali „Perła Powiatu”.



CIEKAWOSTKA

W Pakoślawiu, w gminie Iłża powstała jedna z większych farm wiatrowych w Polsce. 27 turbin wiatrowych wytwarza energię o mocy 54 MW.





ROLNICTWO

Powiat Radomski ma również charakter rolniczy – ponad 60 procent powierzchni zajmują użytki rolne, a gospodarstwa rolne charakteryzują się dużym rozdrobnieniem. W ostatnich latach wzrasta liczba dużych gospodarstw wyspecjalizowanych w jednej dziedzinie. Dzięki pozyskiwanym funduszom unijnym, gospodarstwa coraz chętniej inwestują w nowoczesne technologie i efektywniejsze, a tym samym bardziej opłacalne w praktyce rozwiązania i dążą do osiągnięcia europejskich standardów

Dominuje uprawa zbóż oraz ziemniaków. W produkcji zwierzęcej przeważa produkcja mleka hodowla bydła oraz żywca wieprzowego. Sukcesywnie wzrasta powierzchnia upraw roślin oleistych i roślin wykorzystywanych na biopaliwa oraz do celów energetycznych. Intensywnie rozwija się także sektor przetwórstwa rolno-spożywczego, również o znaczeniu ponadregionalnym.



CIEKAWOSTKA

Powiat Radomski, wraz z powiatami przysuskim i biało-brzeskim stanowią krajowe zagłębienie uprawy papryki, skąd pochodzi większość krajowej produkcji tego warzywa. To tu, w gminie Przytyk, każdego roku odbywają się Ogólnopolskie Targi Papryki, mające charakter pikniku, będące okazją do spotkań biznesowych i zaprezentowania nowinek techniczno-naukowych w dziedzinie rolnictwa.

CZY WIESZ, ŻE...

- Papryka Przytycka jest produktem regionalnym wpisanym na listę produktów tradycyjnych Ministerstwa Rolnictwa i Rozwoju Wsi posiadającym certyfikat unijny
- w gminie Przytyk znajduje umowny geograficzny środek Europy





TURYSTYKA

Atrakcje turystyczne powiatu stanowią obszary leśne, zbiorniki wodne i liczne obiekty zabytkowe oraz miejsca związane z historią regionu. W części gminy: Pionki, Jastrzębia, Gózd i Jedlnia-Letnisko leżą na terenie Kozienickiego Parku Krajobrazowego. Znajduje się tu 106 użytków ekologicznych, zawiera także najcenniejsze i najbardziej naturalne ekosystemy leśne z ponad 200-letnimi drzewostanami, chronionymi w 15 rezerwatach.

Okolice Iłży to atrakcyjny krajobraz z rzeką Iłżanką oraz niezamarzającymi źródłami i Puszczą Iłżecką, która łączy się z kompleksem leśnym Puszczy Świętokrzyskiej. Największe zbiorniki wodne to sztuczne zbiorniki w Domaniowie i Jagodnie, zalewy: w Iłży, w Siczkach oraz w Pionkach. Mikroklimat i walory turystyczne powiatu mają wpływ na rozwój działalności agroturystycznej. Ponad 600 kilometrów szlaków rowerowych stwarza możliwości rozwoju turystyki rowerowej.

Prężnie działający Związek Gmin „Radomka”, Wspólny Trakt, Stowarzyszenie „Razem dla Radomki” oraz inne stowarzyszenia i organizacje turystyczne przyczyniają się do rozwoju i popularyzacji turystyki na terenie powiatu radomskiego. W Iłży oraz w Pionkach zostały utworzone punkty informacji turystycznej.

CZY WIESZ, ŻE...

- w Kozienickim Parku Krajobrazowym są aż 263 pomniki przyrody
- Rezerwat Źródło Królewskie chroni naturalne źródła, które można podziwiać spacerując po 3-kilometrowej ścieżce dydaktycznej, dostosowanej również dla osób niepełnosprawnych.



Kościół św. Mikołaja Biskupa w Jedlni.



**Centrum
Informacji Turystycznej
w Iłży**

Plac 11-go Listopada 2
27-100 Iłża
tel. 48 616 31 08

**Centrum
Informacji Turystycznej
w Pionkach**

przy PTTK
oddział Pionki
ul. Sosnowa 3
26-670 Pionki
tel. 48 341 42 01



Kościół modrzewiowy w Bardzicach.

Zalew w Domaniowie.



Na terenie powiatu radomskiego znajdują się cenne przyrodniczo obszary. Wiele miejscowości znanych jest ze swych walorów rekreacyjnych i krajobrazowych. Gminy: Pionki, Jastrzębia, Gózd i Jedlnia-Letnisko leżą w części na terenie Kozienickiego Parku Krajobrazowego. Położenie parku w widłach pradolin rzek Wisły i Radomki wpłynęło na dużą różnorodność form ukształtowania terenu oraz bogactwo świata roślin i zwierząt. O bogactwie flory świadczy występowanie na terenie parku 580 gatunków roślin naczyniowych. Wśród nich są 43 gatunki chronione, a 8 wpisanych jest do Czerwonej Księgi Roślin. Ssaki reprezentowane są przez 57 gatunków – w tym 32 chronionych. Ponadto spotykamy tu 13 gatunków płazów i 6 gatunków gadów. Oprócz rezerwatów, na terenie Parku znajduje się 106 użytków ekologicznych oraz 263 pomniki przyrody.

Teren ten jest doskonałym miejscem do prowadzenia edukacji ekologicznej. Umożliwiają to: Izba Dydaktyczno-Muzealna Puszczy Kozienickiej w Augustowie, ścieżki dydaktyczne oraz rozbudowana sieć miejsc wypoczynku i szlaków dla turystów pieszych i zmotoryzowanych. Dla miłośników turystyki rowerowej w 2005 roku wyznaczono sieć szlaków rowerowych Puszczy Kozienickiej, która liczy 350 kilometrów.



CZY WIESZ, ŻE...

- w Puszczy Kozienickiej można spotkać ponad 218 gatunków ptaków
- najcenniejsze i najbardziej naturalne ekosystemy leśne, często z ponad 200 letnimi drzewostanami, chronione są w 15 rezerwach tj.: „Brzeźniczka”, „Ciszek”, „Jedlnia”, „Guść”, „Krepiec”, „Leniwa”, „Ługi Helenowskie”, „Miodne”, „Okólny Ług”, „Pionki”, „Ponty”, „Ponty Dęby”, „Zagożdżon”, „Załamanek” oraz „Źródło Królewskie”.

Okolice Iłży to również interesujące obszary leśne wraz z niezamierzającymi źródłami. Znajduje się tam Puszcza Iłżecka, która położona jest na Podgórzu Iłżeckim, łącząc się częściowo z lasami Puszczy Świętokrzyskiej. Obrzeża tych lasów, głównie w sąsiedztwie Iłży, stanowią tereny atrakcyjne pod względem krajobrazowym. Szczególnie piękny jest fragment puszczy, przez który przepływa Iłżanka.

W kilkunastu miejscowościach powiatu znajdują się interesujące obiekty zabytkowe, kościoły, dwory, parki i inne miejsca związane z historią regionu. Najciekawsze to między innymi: dobrze zachowane fragmenty zamku biskupów krakowskich z XIV wieku z charakterystyczną basztą w Iłży, drewniany kościół z XVIII wieku w Bardzicach, czy dworek Witolda Gombrowicza z 1914 roku we Wsoli.

Dużą atrakcją turystyczną powiatu jest również jeden z największych na Mazowszu sztuczny zbiornik wodny w Domaniowie. W ostatnich latach na rzece Wiązownicy powstał kolejny zbiornik w miejscowości Jagodno. To doskonałe miejsca, by zregenerować siły, odpocząć nad wodą i skorzystać ze świeżego powietrza. Co roku nad zalewem w Domaniowie odbywa się Rowerowy Zjazd Gwieździsty, którego organizatorem jest między innymi Związek Gmin „Radomka”, zrzeszający sześć gmin położonych w dorzeczu Radomki. Dzięki połączeniom sieci szlaków Związku Gmin Radomka, Związku Gmin Iłżanka oraz Puszczy Kozienickiej, powstała makroregionalna sieć szlaków rowerowych. Oprócz tego mniejsze zalewy rekreacyjne z kąpieliskami mieszczą się w Iłży, Pionkach oraz Jedlni-Letnisko.

Park historyczny „Rycerze Bogurodzicy” w Taczowie.





Muzeum Witolda Gombrowicza we Wsoli.



Studnia na rynku w Przytyku, umowy śródek Europy.

Średniowieczna baszta na zamku w Iłży.

Pokaz trialu podczas Złotu Rowerowego w Domaniowie.

CZY WIESZ, ŻE...

- do zbiornika wodnego w Domaniowie prowadzą oznakowane turystyczne szlaki rowerowe o łącznej długości 287,2 kilometrów.







KULTURA



Ścięcie Śmierci w Jedlińsku.

Powiat radomski jest terenem działania kilkudziesięciu stowarzyszeń kultury i kilkunastu placówek kultury. Dzięki ich aktywności i wsparciu samorządów gmin oraz powiatu oraz pozytywnemu wpływowi przez te jednostki środków pozabudżetowych w powiecie organizowanych jest szereg imprez kulturalnych. Bogatą tradycję życia kulturalnego kontynuuje Łęza, a wydarzenia takie jak: Turniej Rycerski, Łęzki Jarmark Sztuki Ludowej, Dni Leśmianowskie, Festiwal Folkloru im. Józefa Myszkę czy Spotkania z Balladą cieszą się szerokim uznaniem widzów i uczestników. Bogaty kalendarz wydarzeń kulturalnych ma również miasto Pionki oraz inne gminy.

Jednostki kultury w gminach powiatu radomskiego wspierają zespoły ludowe oraz prowadzą liczne koła zainteresowań. Większość z nich posiada i na bieżąco prowadzi strony internetowe lub korzysta ze stron urzędów gmin. Część z nich posiada profile w mediach społecznościowych.



CZY WIESZ, ŻE...

- w Skaryszewie odbywają się i cieszą się wielowiekową tradycją targi końskie – „Wstępy”
- w Jedlińsku kontynuowana jest barwna impreza obrzędowa „Ścięcie Śmierci” – jedyna taka w Europie.



Wstępy, czyli Skaryszewskie Targi Końskie.

JEDNOSTKI KULTURY W POWIECIE RADOMSKIM:

- **Wierzbica** – Gminny Ośrodek Kultury w Wierzbicy – www.gokwierzbica.pl
- **Iłża** – Dom Kultury w Iłży – www.dkilza.one.pl
- **Jedlińsk** – Gminne Centrum Kultury i Kultury Fizycznej w Jedlińsku – www.ck.jedlinsk.pl
Świetlice w Bierwieckiej Woli, Lisowie, Nowych Zawadach, Ludwikowie, Mokrosęku i Piastowie
- **Pionki** – Miejski Ośrodek Kultury w Pionkach – www.mokpionki.org – Centrum Aktywności Lokalnej – www.cal.pionki.pl
- **Skaryszew** – Miejsko-Gminny Ośrodek Kultury w Skaryszewie korzysta ze strony internetowej gminy Skaryszew – www.mgokskaryszew.pl
- **Wolanów** – Gminny Ośrodek Kultury w Wolanowie korzysta ze strony internetowej gminy Wolanów w Wolanowie – www.wolanow.pl
- **Gózd** – Gminne Świetlice Środowiskowe w miejscowościach: Gózd, Podgóra, Drożanki, Kłonów, Kłonówek, Grzmucin, Kuczki, Budy Niemianowskie, Klwatka Królewska, Kiedrzyń – www.gozd.pl
- **Zakrzew** – Dom Ludowy w Cerekwi, Świetlica w Zatopolicach, Dom Ludowy w Gulinku, Świetlica Wiejska w Zakrzewskiej Woli, Dom Ludowy w Dąbrówce Nagórnej, Dom Ludowy Jaszowicach – www.zakrzew.pl

Obchody 600-lecia bitwy pod Grunwaldem w Jedlni.





Rekonstrukcja bitwy Legionów Polskich pod Laskami-Anielinem.



Powiatowo-gminne dożynki w Jedlińsku.





Laureaci i gospodarze podczas finałowej Gali Mistrzów Sportu Powiatu Radomskiego.

SPORT

Popularyzacja sportu i rekreacji wśród jego mieszkańców to jedno z istotnych zadań, które powiat realizuje poprzez wspieranie i współorganizowanie szeregu wydarzeń sportowych i sportowo-rekreacyjnych. Należą do nich m.in. powiatowe finały w grach zespołowych i sportach indywidualnych wyłaniające reprezentacje do udziału w Mazowieckich Igrzyskach Młodzieży Szkolnej. Miłośnicy sportu chętnie uczestniczą w zawodach lekkoatletycznych, biegach przełajowych, rozgrywkach i turniejach sportów walki oraz grach zespołowych. Dużym zainteresowaniem cieszy się także cross rowerowy czy zawody sportowe na lodowisku.

Nasi sportowcy odnoszą znaczące sukcesy nie tylko na poziomie województwa, ale także na szczeblu centralnym i na arenach międzynarodowych. Prym wiodą tu pionkowscy karatecy – zawodnicy koreańskiego TANG SOO DO i taekwondo, kick boxingu oraz tancerze grupy Boogie-Woogie. Równie wysokie osiągnięcia mają zapaśnicy z Wierzbicy, judocy ze Skaryszewa i Kowali, lekkoatleci z Jedlińska i Jedni-Letnisko, jak również siatkarki i siatkarze z Przytyka i Wolanowa.

Aktywizacją i promocją sportu w powiecie zajmuje się m.in. Powiatowa Rada Sportu, która okresowo podsumowuje osiągnięcia naszych sportowców, wypracowuje kierunki działania na kolejne lata i współorganizuje Konkurs na Najlepszego Sportowca Roku Powiatu Radomskiego. Wyniki są ogłaszane podczas corocznej, uroczystej gali, która jest doskonałą okazją do integracji sportowej społeczności. Impreza umożliwia młodzieży spotkanie się z wybitnymi, zasłużonymi gwiazdami polskiego sportu. Dotychczas gościli u nas m.in.: Irena Szewińska, Erwina Ryś-Ferens, Ryszard Szurkowski, Andrzej Supron oraz Edward Skorek.

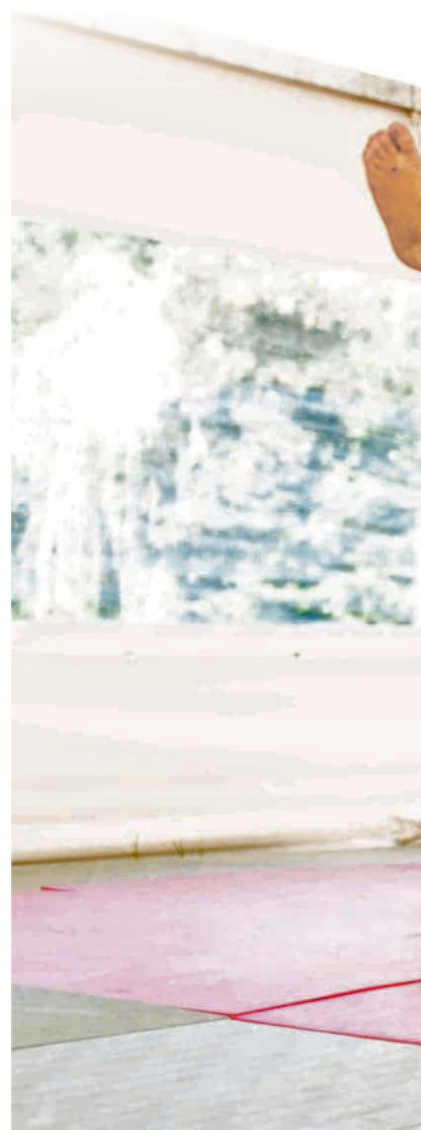



Pokaz tańca boogie-woogie.

CZY WIESZ, ŻE...

- w powiecie jest zarejestrowanych ponad 60 uczniowskich klubów sportowych



Jednym z prężnie działających klubów sportowych w powiecie radomskim jest Judo Kowala.





Liceum Ogólnokształcące im. M. Dąbrowskiej w Pionkach.

Zawody jeździeckie w Pionkach.







EDUKACJA

Władze Powiatu Radomskiego zawsze przywiązywały bardzo dużą wagę do działań w sferze edukacji. Zwiększenie atrakcyjności oraz podniesienie jakości oferty edukacyjnej szkół i placówek oświatowych prowadzonych przez Powiat Radomski to cele, które przyświecały realizacji szeregu przedsięwzięć. Adresowano je zresztą nie tylko do młodzieży, ale również osób dorosłych z myślą o mobilizacji do udziału w kształceniu ustawicznym. Działania te stanowiły istotny element procesu wyrównywania szans edukacyjnych mieszkańców obszarów wiejskich (do poziomu placówek w miastach). Obecnie, kiedy te założenia zostały osiągnięte, najlepszą wizytówką placówek oświatowych jest fakt, że maturzyści naszych szkół średnich uzyskują bardzo dobre wyniki egzaminów dojrzałości. Najlepszymi mogą pochwalić się absolwenci liceów ogólnokształcących w Łży (98,72%) oraz w Pionkach (91,49 %). Stuprocentową zdawalnością egzaminów zawodowych mogą pochwalić się także uczniowie Centrum Kształcenia Zawodowego i Istawicznego w Pionkach.

Każda z placówek oświatowych może pochwalić się także licznymi sukcesami młodzieży w olimpiadach i konkursach. W tej ostatniej sferze warto przypomnieć zwłaszcza konkursy z historii i wiedzy o społeczeństwie, w których prym wiodą uczniowie Zespołu Szkół im. Jędrzeja Śniadeckiego w Pionkach. Ogromnym zainteresowaniem cieszy się także Konkurs Wiedzy o Powiecie Radomskim, przeznaczony obecnie dla młodzieży szkół średnich, odbywający się regularnie w Łży. Dobrze rozwinięty jest również system stypendialny. Stypendia roczne w wysokości 2000 złotych otrzymali w tym roku najlepsi uczniowie ze wszystkich szkół prowadzonych przez Powiat Radomski.



W Centrum Kształcenia Zawodowego i Ustawicznego w Pionkach młodzież uczy się między innymi na kierunku technik żywienia i usług gastronomicznych.





Młodzież z Zespołu Szkół im. Jędrzeja Śniadeckiego świętuje Międzynarodowy Dzień Praw Dziecka.









OCHRONA ZDROWIA

Tworzenie warunków do ochrony zdrowia mieszkańców stało się jednym z najważniejszych zadań powiatu. Jest realizowane głównie przez działalność dwóch powiatowych szpitali, placówek podstawowej opieki zdrowotnej, punktów nocnej i świątecznej pomocy lekarskiej oraz, pośrednio, dzięki, sprawnemu funkcjonowaniu sieci aptek, aby w razie potrzeby mieszkańcy mogli skorzystać z pomocy lekarskiej czy wykupienia niezbędnych leków.

Dom Pomocy Społecznej w Jedlance.





W szpitalu w Pionkach znajdują się takie oddziały jak: ginekologiczny, chirurgiczny, wewnętrzny i rehabilitacyjny. W jego skład wchodzi także Zakład Opieki Zdrowotnej zapewniający potrzebującym mieszkańcom powiatu opiekę długoterminową oraz poradnie specjalistyczne takie, jak: alergologiczną, neurologiczną, zdrowia psychicznego, kardiologiczną i laryngologiczną. Szeroki wachlarz usług zapewnia także opiekę zakresu onkologii, diabetologii czy ortopedyczną i okulistyczną. Władze powiatu i szpitala wdrażają koncepcję modernizacji placówki, polegającej na centralizacji usług medycznych w jednym miejscu.

W szpitalu w Iłży mieszkańcy mogą korzystać z takich działów, jak: anestezjologia z intensywną terapią, ginekologia i położnictwo, pediatria, wewnętrzny i chirurgiczny. Placówka oferuje także opiekę poradni specjalistycznych. Pacjenci znajdą tu lekarzy specjalistów m.in.: diabetologów, endokrynologów, psychologów dziecięcych bądź diabetologów. W szpitalu można wykonać zdjęcia RTG i USG czy badanie endoskopem. W ramach placówki, podobnie jak w Pionkach, działa przychodnia Podstawowej Opieki Zdrowotnej, która właśnie została przeniesiona do nowo wyremontowanego budynku po starej pralni, Zakład Rehabilitacji Ogólnej i Pogotowie Ratunkowe. W trakcie realizacji jest remont oddziału chirurgicznego. Szpital pozyskał też nowy ambulans, a swoje usługi poszerzył o badanie tomografem.

Obydwie placówki zapewniają Nocną i Świąteczną Ambulatoryjną Opiekę Zdrowotną Lekarską i Pielęgniarską. Mogą także pochwalić się wykonaniem ryczałtów z nadwyżką, co wpływa na ich sukcesywne zwiększanie przez NFZ. Również Zarząd Powiatu rokrocznie przeznaczają większe środki finansowe na podnoszenie jakości usług medycznych świadczonych przez swoje placówki.



Szpital w Pionkach.

Rolą i dążeniem powiatu jest także dbanie o seniorów, osoby chore, samotne, potrzebujące pomocy. Toteż przedmiotem troski władz powiatu są domy pomocy społecznej, środowiskowy dom samopomocy oraz warsztaty terapii zajęciowej. Tym, co łączy te jednostki jest kreatywny stosunek do podopiecznych, inspirowanie ich do aktywnego spędzania czasu, rozwijanie zainteresowań, racjonalnego stosunku do osobistej sytuacji zdrowotnej czy problemów bytowych. Zaangażowanie kadry, doświadczenie i świetne merytoryczne przygotowanie pracowników sprawiają, że pokrzywdzeni przez los i ludzi czują się tu jak w domu. Efekty ich aktywności, także ukierunkowanej na rozwój zainteresowań i wrażliwości estetycznej, są prezentowane rokrocznie podczas przeglądów twórczości mieszkańców placówek opiekuńczych. Wszystkie działania odbywają się pod egidą i kierownictwem Powiatowego Centrum Pomocy Rodzinie w Radomiu.

Zakład Opiekuńczo-Lecznicy w Pionkach.



RESTAURACJE, PIZZERIE, BARY, HOTELE, NOCLEGI, GOSPODARSTWA AGROTURYSTYCZNE, ITP.

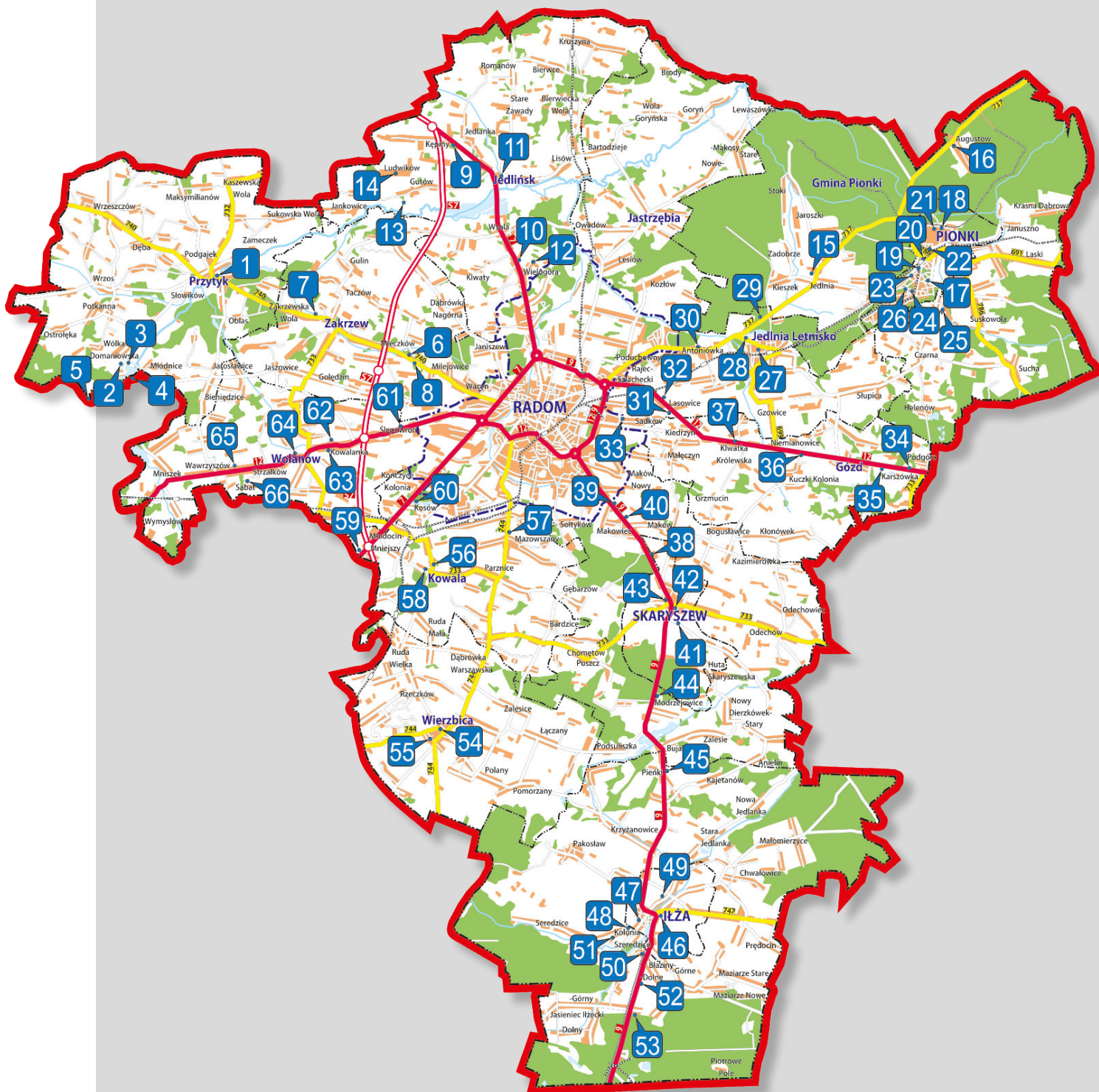

gmina Przekajno

1. Pizzeria Polka – Rynek 10, 26-650 Przekajno, tel. 797 370 091
2. Domek Sauna i SPA – Wólka Domaniowska 44, 26-650 Przekajno, tel. 509 642 13
3. Apartamenty nad Zalewem Domaniowskim – Wólka Domaniowska 44, 26-650 Przekajno, tel. 606 435 002
4. Pałac Domaniowski Resort & Conference - Konary 8, 26-432 Wieniawa, tel. 48 312 11 15, 884 792 497
5. Villa Forsycje Pensjonat – Brudnów 37, 26-432 Wieniawa, tel. 601 235 887

gmina Zakrzew

6. KARO – Hotel – Restauracja – Sale bankietowe i konferencyjne – Mleczków, ul. Jana Pawła II 2, 26-652 Zakrzew, tel. 48 380 18 99, 660 004 005, 608 058 459
7. Maciejka – Pizzeria&Caffe – Marianowice 25, 26-652 Zakrzew, tel. 574 889 094
8. Fantazja – Restauracja i Noclegi – Milejowice, ul. Radomska 131, 26-652 Zakrzew, tel. 48 360 88 08, 48 360-94-84

gmina Jedlińsk

9. Restauracja ŻÓŁTY OGRÓD – Kępiny 4, 26-660 Jedlińsk, tel. 48 321 31 45, 696 785 821
10. Hotel – Restauracja U Grubego – Centrum Konferencyjno – Rozrywkowe – Wielogóra, ul. Warszawska 98/100, 26-660 Jedlińsk, tel. 48 321 50 85, 48 384 60 95, 883 984 844
11. Pizzeria Margheritka – ul. Krótka 3a, 26-660 Jedlińsk, tel. 533 422 156
12. Słoneczko. Agroturystyka – Wielogóra, ul. Długa 32, 26-660 Jedlińsk, tel. 660 417 845
13. Gospodarstwo Agroturystyczne „Ptasie Sioło” – Bród 5, 26-660 Jedlińsk, tel. 693 444 707
14. Agroturystyka Domki wypoczynek – Ludwików 54, 26-660 Jedlińsk, tel. 725 489 594

gmina Pionki

15. Centrum Szkoleniowo – Integracyjne “Jagiellonka” (sala konferencyjna, bankiety, noclegi) – Jedlnia 91A, 26-670 Pionki, tel. 600 951 836
16. Karczma U Sucheego – ul. Augustów 91a, 26-670 Pionki, tel. 48 334 20 37, 604 094 448

miasto Pionki

17. Hotel Imperium – ul. Plac Konstytucji 3 Maja 1, 26-670 Pionki, tel. 48 321 62 61
18. VILLA ROYAL - Hotel & Restauracja & Pub – ul. ks. Jerzego Popiełuszki 6, 26-670 Pionki, tel. 48 612 95 14
19. Restauracja Adria – ul. Dębowa 1, 26-670 Pionki, tel. 48 612 81 00
20. Pizzeria Davinci – ul. Mickiewicza 16, 26-670 Pionki, tel. 692 243 551
21. Pizzeria Duet – ul. Ks. J. Popiełuszki 4/4B, 26-670 Pionki, tel. 790 818 414
22. Bar Smak – ul. Kozienicka 1, 26-670 Pionki, tel. 48 612 14 64
23. Restauracja Sami Swoi – ul. Pokoju 17, 26-670 Pionki, tel. 661 570 389
24. Zapieknia – Plac Konstytucji 3-go Maja 7, 26-670 Pionki, tel. 692 816 215
25. Bar Nad Stawem – ul. Polna 96, 26-670 Pionki, tel. 666 511 777
26. Noclegi, pokoje Pionki – ul. Przemysłowa 1, 26-670 Pionki, tel. 602 676 275

gmina Jedlnia-Letnisko

27. Hotel i Restauracja „Pod Różami” – ul. Radomska 49, 26-630 Jedlnia-Letnisko, tel. 501 044 752
28. Restauracja Różana – ul. Nadrzeczna 2, 26-630 Jedlnia-Letnisko, tel. 510 250 344
29. Leśny Ośrodek Edukacyjny im. Andrzeja Załęskiego – Siczki 1 A, 26-630 Jedlnia-Letnisko, tel. 48 322 10 11, 48 322 16 00
30. Zajazd Pod Lipami – Antoniówka 5, 26-630 Jedlnia-Letnisko, tel. 48 344 17 27, 696 041 139
31. Restauracja FUEGO – Sadków 3c (trasa Radom-Lublin), 26-613 Radom, tel. 602 237 324
32. Motel Anna Serafin Tanie Noclegi Pokoje Kwatery – Rajec Szlachecki 136B, 26-613 Radom, tel. 606 108 896
33. Hotel Lord Radom – ul. Poranna 6, 26-604 Radom, tel. 48 322 30 30

gmina Gózd

34. Dworek Anna – Podgóra 23, 26-634 Gózd, tel. 695 988 008, 728 462 389, 698 627 189
35. KARCZMA Cuda Wianki – Karszówka 29A, 26-634 Gózd, tel. 514 760 240
36. Karczma Baba Jaga – Kuczki Kolonia 71, 26-634 Gózd, tel. 515 010 111
37. Pizza Vasto – Klwatka Królewska 40, 26-634 Gózd, tel. 518 404 624

miasto i gmina Skaryszew

38. Leśny Dwór – Hotel, Restauracja, Tawerna – ul. Juliusza Słowackiego 84, 26-640 Skaryszew, tel. 48 385 74 88

- 39. Hotel Radom Stacja Paliw – Makowiec, ul. Radomska 1, 26-640 Skaryszew, tel. 48 365 58 11
- 40. Karczma Makowiec – Makowiec, ul. Radomska 113, 26-640 Skaryszew, tel. 600 298 148
- 41. Restauracja Hotel Villa Cyganeria – ul. Piaseckiego 11, 26-640 Skaryszew, tel. 601 935 767
- 42. Pizzeria Toscana – Rynek 8, 26-640 Skaryszew, tel. 48 300 50 16
- 43. Restauracja Jubilatka – ul. Juliusza Słowackiego 3, 26-640 Skaryszew, tel. 48 610 30 99
- 44. Folwark Bancer – Modrzejowice 21, 26-640 Modrzejowice, tel. 48 321 50 50

miasto i gmina Iłża

- 45. Hotel Restauracja „Jaskółka” – Pieńki 40, 27-100 Iłża, tel. 698 768 077
- 46. Restauracja Rycerska – ul. Podzamcze 46, 27-100 Iłża, tel. 505 735 367
- 47. Pizzeria Klub Tropicana – ul. Maksymiliana Jakubowskiego 14, 27-100 Iłża, tel. 48 616 26 53
- 48. Przystań Iłża – Domki Kempingowe – Noclegi – ul. Orła Białego 3, 27-100 Iłża, tel. 504 142 955
- 49. Agroturystyczne, noclegi „Zapiecek” – ul. Wójtowska 50a, 27-100 Iłża, tel. 604 105 253
- 50. Gospodarstwo Agroturystyczne Iłża – Białka 83, 27-100 Iłża, tel. 500 355 340
- 51. Gospodarstwo Agroturystyczne Jan Ambroży – Kolonia Seredzice, 27-100 Iłża, tel. 698 304 930
- 52. Highway's Motel & Bar – Błaziny Dolne 217, 27-100 Iłża, tel. 605 163 700
- 53. Bar pod Lasem – Pastwiska, Iłża 20, 27-100 Iłża, tel. 694 820 798

gmina Wierzbica

- 54. Pizzeria Duet – Plac Jana Pawła II 10, 26-680 Wierzbica, tel. 510 766 988
- 55. Bar 'Five – ul. Ignacego Krasickiego 14, 26-680 Wierzbica

gmina Kowala

- 56. Chełmiński s.c. Centrum Konferencyjno – Rozrywkowe – Kowala-Kolonia 10a, 26-624 Kowala, tel. 48 610 17 30
- 57. Restauracja Anpikana – Mazowszany 7G, 26-624 Kowala, tel. 733 303 121
- 58. Pizzeria "Oliwka" – Kowala-Stępcina 103A, 26-624 Kowala, tel. 578 572 828
- 59. Dwór U Antoniego – Krogulcza Sucha 49b, 26-624 Kowala, tel. 508 277 303
- 60. Żółty Karpik – Restauracja, Hotel – Kosów 74, 26-624 Kowala, tel. 48 381 69 69

gmina Wolanów

- 61. Karczma Jaś i Małgosia – Ślepowron 146A, 26-625 Radom, tel. 792 903 100
- 62. Zajazd Bajka – Kowalanka 37, 26-625 Wolanów, tel. 48 618 68 10
- 63. U Grubego – Hotel, Restauracja, sala weselna, organizacja przyjęć – Kowalanka 30, 26-625 Wolanów, tel. 48 321 50 85
- 64. Maxima. Hotel, Restauracja – ul. Opoczyńska 34, 26-625 Wolanów, tel. 48 618 79 25
- 65. Zajazd Regina – Strzałków 144, 26-625 Strzałków, tel. 516 535 565
- 66. Agroturystyka Sabat – Sabat 1 (Strzałków), 26-625 Wolanów, tel. 515 170 472, 606 779 656







WAŻNE ADRESY I TELEFONY



Starostwo Powiatowe w Radomiu

26-600 Radom, ul. Tadeusza Mazowieckiego 7, tel. 48 365 58 01, fax 48 365 58 07
e-mail: powiat@radompowiat.pl

www.radompowiat.pl



Urząd Miasta Pionki

26-670 Pionki, ul. Aleja Jana Pawła II 15, tel. 48 341 42 00, fax 48 341 42 02
e-mail: burmistrz@pionki.pl

www.pionki.pl



Urząd Miasta i Gminy Iłża

27-100 Iłża, ul. Rynek 11, tel. 48 616 31 35, fax 48 616 33 00
e-mail: ilza@ilza.pl

www.ilza.pl



Urząd Miasta i Gminy Skaryszew

26-640 Skaryszew, ul. Słowackiego 6, tel. 48 610 30 89, fax 48 610 30 82
e-mail: urzad@skaryszew.pl

www.skaryszew.pl



Urząd Gminy Gózd

26-634 Gózd, ul. Radomska 7, tel. 48 320 20 97, fax 48 384 04 00
e-mail: gmina@gozd.pl

www.gozd.pl



Urząd Gminy Jastrzębia

26-631 Jastrzębia, Jastrzębia 110, tel. 48 384 05 05, fax 48 384 05 05 w. 125
e-mail: urzad@jastrzebia.pl

www.jastrzebia.pl



Urząd Gminy Jedlnia-Letnisko

26-630 Jedlnia-Letnisko, ul. Radomska 43, tel. 48 384 84 70
fax 48 382 84 70 wew. 222
e-mail: sekretariat@jedlnia.pl

www.jedlnia.pl



Urząd Gminy Jedlińsk

26-660 Jedlińsk, ul. Warecka 19, tel. 48 321 30 21, fax 48 321 30 89

e-mail: jedlinsk@jedlinsk.pl

www.jedlinsk.pl



Urząd Gminy Kowala

26-624 Kowala, Kowala 105a, tel. 48 610 17 60, fax 48 610 17 22

e-mail: kowala@kowala.pl

www.kowala.pl



Urząd Gminy Pionki

26-670 Pionki, Plac Zwycięstwa 6, tel. 48 612 15 14, fax 48 612 12 34

e-mail: ug@gmina-pionki.pl

www.gmina-pionki.pl



Urząd Gminy Przytyk

26-650 Przytyk, ul. Zachęta 57, tel. 48 618 00 95, fax 48 618 00 87

e-mail: przytyk@przytyk.pl

www.przytyk.pl



Urząd Gminy Wierzbica

26-680 Wierzbica, ul. Kościuszki 73, tel. 48 618 36 10, fax 48 618 36 11

e-mail: wierzbica@wierzbica.pl

www.wierzbica.pl



Urząd Gminy Wolanów

26-625 Wolanów, ul. Radomska 20, tel. 48 618 60 51, fax 48 618 79 41

e-mail: gmina@wolanow.pl

www.wolanow.pl



Urząd Gminy Zakrzew

26-652 Zakrzew, Zakrzew 51, tel. 48 610 51 22, fax 48 610 51 43

e-mail: zakrzew@zakrzew.pl

www.zakrzew.pl



Powiat Radomski

Rok wydania – 2020

Wydawca: Wydawnictwo „SIGNUM”

86-031 Osielsko k/Bydgoszczy, ul. Ślusarska 10

tel./fax 52 322 52 75, e-mail: signum@lco.pl

www.signum.bydgoszcz.pl

Teksty: Wydział Promocji i Rozwoju Starostwa Powiatowego w Radomiu

Zdjęcia: archiwum Starostwa Powiatowego w Radomiu oraz archiwa
Urzędów Gmin i Miast Powiatu Radomskiego

Opracowanie graficzne i DTP: Wanda i Klaudiusz Jaworscy

Publikację wydano przy udziale Starostwa Powiatowego w Radomiu.

Wszelkie prawa zastrzeżone. All rights reserved.

**Krzeszkowice 18
26-650 Przytyk
tel. 503 498 039
www.opakowaniamax.pl**



Opakowaniamax



Firma Opakowaniamax, powstała w 2002 roku, jest przedsiębiorstwem z polskim kapitałem.

W 2018 roku została ukończona kolejna inwestycja, która pozwala nam jeszcze lepiej spełniać wymagania naszych klientów.

Posiadamy dział projektowy z ploterem oraz nowoczesne laboratorium niemieckiej firmy Zwick Roell do sprawdzenia najważniejszych parametrów opakowań i tektury.

Mamy możliwość druku wewnętrznego, z możliwością druku w najwyższej jakości flekso HQP.

Oferujemy wielokolorowe nadruki opracowane na podstawie rysunków, przykładów produktów lub też specjalnych projektów wykonanych przez naszych pracowników.

W naszej ofercie znajdują się: opakowania kłapowe, opakowania fasonowe z katalogu fefco, opakowania kaszerowane, tacki kartonowe rozchylane, skrzynki na owoce, tektura w roli, przekładki, kratownice, narożniki, tuleje, kątowniki.

Dostawy opakowań do naszych klientów realizujemy własnym transportem.

Zapraszamy do współpracy.

TEXAR

MILITARY WEAR

Firma TEXAR rozpoczęła działalność na rynku branży militarnej w 1992 roku.

Doświadczenie, które zdobyliśmy, pozwala nam zaoferować produkty wysokiej jakości, wielokrotnie sprawdzone w różnorodnych, często ekstremalnych warunkach. Dotyczy to zarówno odzieży taktycznej, jak i wyposażenia outdoor oraz survival.

Do produkcji używamy możliwie najwyższej jakości materiałów, by oferta w pełni zaspokajała oczekiwania klientów. Rokrocznie zwiększamy asortyment, docierając do coraz większej rzeszy zwolenników w kraju i zagranicą.

Obok aktualnie obowiązującego wzornictwa militarnego, posiadamy modele klasyczne, odwołujące się do tradycji.



odzież taktyczna
odzież przeciwdeszczowa
mundury
kurtki, koszulki
obuwie
nakrycia głowy
rękawice
plecaki, torby, ładownice
wyposażenie taktyczne
akcesoria

TEXAR
26-600 Radom
ul. Wrocławska 4

tel/fax 48 385 76 91
e-mail: texar@texar.info.pl
www.texar.info.pl

SPIS REKLAM

EMAR – Mariusz WójcickiII okładka
STADNINA HUBERTUS	
SŁONECZNA KRAINA	
CARLO - SARTI	
PFTechnology Sp. z o.o. Sp. k.III okładka
HERMANN	
Przedsiębiorstwo Transportowe STĘPIEŃIV okładka
OPAKOWANIAMAX49
TEXAR50
ARMED-ORT52
SGW KONSTRUKCJE Sp. z o.o.53
STALMONTAŻ sp.j.53
Marcin JARZĄBEK54
CAROLINA FIZJO-MED – Karolina Winiarczyk-Wołczyńska55
PRZYCHODNIA CENTRUM NZOZ Sp. z o.o.56
RUSTYKALNA PIEKARNIA RZEMIEŚLNICZA58
BAJKA CUKIERNIA I KAWIARNIA58
PPUH CEL-STAR – Jan Krzysztof Celuch59
OSKP – KOM-TRANS s.c.59
MASARNIA JANHAS – M. M. Banasik60
D&J BIURO RACHUNKOWE – Dorota Wilczyńska60
S.F.P.E. Konstrukcje Stalowe. Schody61
Centrum Medyczne MEDJANA NZOZ62
DOORsystem sp. j.62
GLOBAL-DENT NZOZ Gabinet Stomatologiczny – Krzysztof Jasiński63
OKULISTA&OPTYK LIKOWSCY64
JAZIENICKI Elektronarzędzia Maszyny Budowlane65
HOTEL RESTAURACJA POD RÓŻAMI66
ZHU BRANŻY DRZEWNEJ – Daniel Winiarczyk67
PW DAKMET – M. J. M. Dzik sp. j.67
GUSTAW s.c. – WODA STAROPOLSKA67
ADAMCZYK ZBIGNIEW TRANSPORT I SPEDYCJA68
PIEKARNIA MAK – Józef Kościelniak69
ANIMAL Przychodnia Weterynaryjna69
TECHPARK OGRODZENIA70
MAC TRANS Sp. z o.o.70
RADAN – Jakub Gwizd71
K-DENT Pracownia Protetyki Dentystycznej – POGOTOWIE PROTETYCZNE72
APTEKA „KOSMY i DAMIANA”73
ODLEWNIA ŻELIWA ŻELMET73
BROST USŁUGI POGRZEBOWE74
BRUK-KAM74
TOMI MEBLE75
ZPU TARKOS sp. j.76



REGIONALNE SKLEPY MEDYCZNE ZAPRASZAMY DO WSPÓŁPRACY

WYPOŻYCZALNIA:

- » łózka rehabilitacyjne
- » koncentratory tlenu
- » ssaki
- » wózki inwalidzkie
- » szyny CPM (Artromot)

PRODUKUJEMY:

- » indywidualne wkładki ortopedyczne
- » ortezy, protezy kończyn dolnych
- » gorsety

OFERUJEMY

**NAJWIĘKSZY W REGIONIE WYBÓR
APARATÓW DO LECZENIA BEZDECHU SENNEGO !!**

sklep@armed-ort.pl infolinia: 725 222 500

Dyrektor handlowy: 509 717 353

SGW KONSTRUKCJE Sp. z o.o.

697 097 131
biuro@sgwkonstrukcje.eu

Młodocin Większy 86
26-624 Kowala, woj. mazowieckie

697 097 182
www.sgwkonstrukcje.eu



Budowa własnego domu to powa na yciowa decyzja. Niekiedy przeznaczamy na ni całe swoje oszcz dno ci. Z tych to powodów bardzo wa ny jest wybór odpowiedniej technologii w jakiej chcemy budowa . Musimy wzi pod uwag cen domu, czas realizacji jak równie pó niejsze koszty eksploatacji chocia by koszty ogrzewania. B dziemy w nim przecie mieszka przez najbli sze kilkadziesi t lat. Dlatego wykorzystajmy to co wiedz ju inni.

Pomo e Pa stwu w tym nasza frma.



*Firma S.G.W. KONSTRUKCJE Sp. z o.o. zajmuje si projektowaniem, produkcj i monta em obiektów o konstrukcji z lekkiego ocynkowanego szkieletu stalowego znanego w Polsce pod nazw **HOWICK SYSTEM** Posiadamy najnowocze niejsze w kraju w pełni skomputeryzowane maszyny do produkcji zimno gi tych profli stalowych.*



Nasza oferta skierowana jest do inwestorów indywidualnych jak równie do frm. mamy opracowany system hal i magazynów o ró nej szeroko ci. Współpracujemy z renomowanymi biurami projektowymi, konstruktorami oraz frmami budowlanymi.

Nasz dewiz jest budowa SZYBKO, TANIO, NOWOCZE NIE.

SZYBKO TANIO NOWOCZEŚNIE



Stalmontaż działa na rynku od 2002 roku realizując głównie prace żelbetowe. W tym czasie wykonaliśmy wiele inwestycji jak np. obiekty kubaturowe (galerie handlowe, biurowce, elektrownie, budynki mieszkalne, przemysłowe i użyteczności publicznej) oraz

obiekty inżynieryjne (estakady, mosty, tunele, wiadukty). Obecnie zatrudniamy ok 450 pracowników oraz wykwalifikowaną kadrę kierowniczą.

Zapraszamy do współpracy.

STALMONTAŻ

KONTAKT:

Piotr Wojtas

+48 605-232-555

p.wojtas@stalmontaz.eu

www.stalmontaz.eu

STALMONTAŻ s.j. S.Berak, G.Pasek, Młodocin Większy 86, 26-624 Kowala



Marcin
Jarzabek



Rzeczków 24a
26-680 Wierzbica
www.marcinjarzabek.pl

tel. +48 602 709 847
tel. +48 662 122 142

PRZEWOZY KRAJOWE I ZAGRANICZNE





Carolina Fizjo-Med

Nowoczesna Fizjoterapia

Łża

ul. Radomska 17

☎ 512 241 556

Wykaz zabiegów:

- **Kinezyterapia:** ćwiczenia bierne, czynne w odciążeniu, izometryczne, korekcyjne, ćwiczenia indywidualne dobrane do jednostki chorobowej pacjenta wg metod PNF, NDT BOBATH, Terapii Manualnej,
- **Fizykoterapia:** galwanizacja, jonoforeza, prądy interferencyjne, tens, kotza, traberta, diadynamik, tonoliza, elektrostymulacja, ultradźwięki, laser, lampa biopton, pole magnetyczne, krioterapia, boa (masaż limfatyczny mechaniczny),
- **Masaż:** klasyczny, segmentarny, limfatyczny, tkanek miękkich i głębokich, punktów spustowych

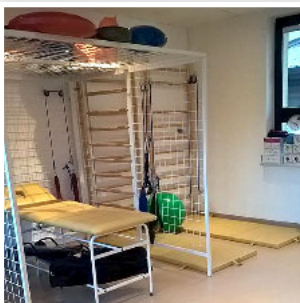
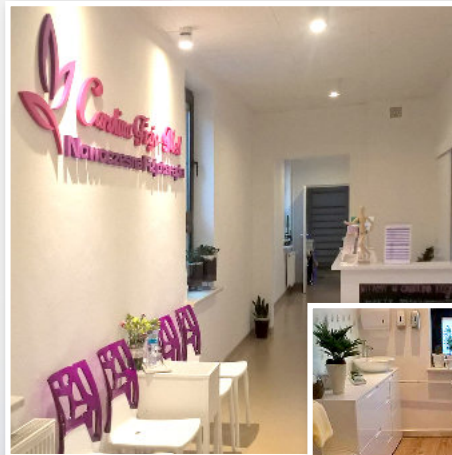
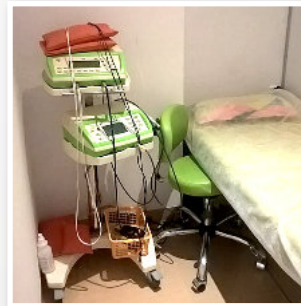

Jestem dyplomowanym fizjoterapeutą. Zajmuję się terapią kompleksową, która obejmuje wszystkie dostępne środki terapeutyczne oferowane według zleceń terapeuty z zakresu kinezyterapii, fizykoterapii i masażu.

Karolina Winiarczyk-Wołczyńska

PORADNIA MEDYCYNY RODZINNEJ

PORADNIA – GABINET LEKARZA POZ

- leczenie w ramach podstawowej opieki zdrowotnej
- leczenie w domu pacjenta
- szczepienia
- oświata i promocja zdrowia

ZAKŁAD FIZJOTERAPII

ZAKŁAD DIAGNOSTYKI OBRAZOWEJ

PORADNIA PIELĘGNIARKI I POŁOŻNEJ ŚRODOWISKOWEJ

- usługi pielęgniacyjne

PORADNIA PRELUKSACYJNA

- leczenie ambulatoryjne specjalistyczne
- ortopedia i traumatologia narządu ruchu

PORADNIA OSTEOPOROZY

- leczenie ambulatoryjne specjalistyczne
- ortopedia i traumatologia narządu ruchu

PRACOWNIA USG

- USG – radiologia i diagnostyka obrazowa

GABINET DIAGNOSTYCZNO-ZABIEGOWY

- leczenie w ramach podstawowej opieki zdrowotnej
- pozostała opieka ambulatoryjna

PUNKT POBRAŃ MATERIAŁÓW DO BADAŃ

- badania laboratoryjne, diagnostyka laboratoryjna

PUNKT SZCZEPIEŃ

FILIA PRZYCHODNI CENTRUM

Radom, ul.Gajowa 66  48 384 62 49

PORADNIA LEKARZA POZ

PORADNIA PIELĘGNIARKI I POŁOŻNEJ ŚRODOWISKOWEJ

PORADNIA REHABILITACYJNA

PORADNIA ORTOPEDYCZNO-URAZOWA

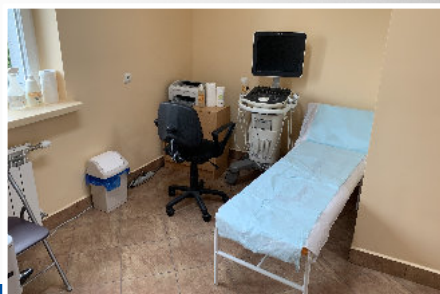

PRZYCHODNIA CENTRUM NZOZ spółka z o.o.

Radom
ul. Warszawska 4
☎ 48 360 67 46



NPZ

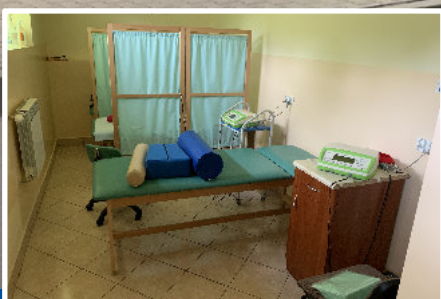



Rustykalna

PIEKARNIA RZEMIEŚLNICZA

Czas = Prawdziwy Chleb



Nowe Sklepy

Z każdym miesiącem przybywa miejsce, w których możecie kupić nasze pieczywo. Staramy się docierać jeszcze bliżej klientów, stawiamy na lokalność...



Szeroki asortyment

W naszych piekarniach znajdziecie ponad 30 rodzajów chleba, a każdy ma w sobie coś wyjątkowego inne proporcje mąki, dodatki, strukturę i kształt. Wśród bułek są do wyboru polskie kajzerki, francuskie bagietki, włoskie ciabatty, pszenne i razowe. W ofercie także słone i słodkie przekąski, pizza, kanapki.

W naszej piekarni zapominamy o tym, co znaczy pośpiech. To właśnie czas uważamy za najważniejszy składnik naszego chleba.

Rustykalna to piekarnia z tradycjami, których kultywowanie to jeden z naszych priorytetów.

Mamy świadomość, że związek człowieka z chlebem jest czymś pierwotnym. Chleb towarzyszy ludziom od tysięcy lat, a proces jego wypiekania, to ważny element kultury. Wiedzą też o tym nasi piekarze, których uczymy nie tylko technologii, ale przede wszystkim szacunku do produktu i zaszczenia w nich pasję do jego produkcji. Słuch, dotyk, zapach, wzrok, smak – wszystkie zmysły są potrzebne by zrozumieć i nauczyć się subtelnego, lecz dość przejrzystego języka chleba. W naszej piekarni robimy wszystko, by poznać go jak najlepiej.

Sprzedaż hurtowa

Prowadzimy sprzedaż hurtową. Współpracujemy z restauracjami i sklepami...



Kontakt

-  ul. Lazurowa 7
26-600 Radom
-  www.prawdziwychleb.pl
-  biuro@prawdziwychleb.pl
-  48 385 04 00
-  @PiekarniaRustykalna
-  @Rustykalna



Kontakt

-  ul. Nowy Świat 4
Rajec Poduchowny
26-613 Radom
-  @cukierniabajka
-  biuro@cukiernia-bajka.pl

bajka

CUKIERNIA & KAWIARNIA

Cukiernia Bajka to nasz nowy zakład cukierniczy.

W ofercie ciasta, ciasteczka i torty na każdą okazję. Nasze wyroby przygotowujemy z naturalnych składników. Gwarantujemy pyszny smak i świeżość produktów.

Realizujemy również zlecenia na słodkie stoły - na wesele, chrzciny, urodziny i inne okazje.





MECHANIKA POJAZDOWA:

- NAPRAWY SAMOCHODÓW OSOBOWYCH I DOSTAWCZYCH
- KLIMATYZACJA-SERWIS
- DIAGNOSTYKA KOMPUTEROWA
- WYMIANA OPON
- GEOMETRIA KÓŁ
- HURTOWNIA CZĘŚCI MOTORYZACYJNYCH

AUTOHOLOWANIE 24H

☎ 691 658 051, 695 747 677

ul. Wójtowska 111a, 27-100 Iłża

SPRAWDŹ BEZPŁATNIE STAN SWOJEGO POJAZDU

**OKR GOWA STACJA
KONTROLI POJAZDÓW**

**PREZENT
GRATIS**
do każdego
przeгляdu

**PRZEGLĄDY
REJESTRACYJNE**



26-640 Skaryszew, ul. Słowackiego 63

☎ 48 363 88 20

stacja kontroli 530 950 666
sklep / części 798 746 746

- ❖ AKUMULATORY
- ❖ OPONY
- ❖ OLEJE I SMARY
- ❖ OŚWIETLENIE
- ❖ NARZĘDZIA WARSZTATOWE
- ❖ AdBlue



KOM-TRANS

www.komtrans.eu

CZĘŚCI DO SAMOCHODÓW CIĘŻAROWYCH I NACZEP

Masarnia
Janhas
M.M. Banasik

Postaw na
tradycję!

- 📍 Niemianowice 27
26-634 Gózd
- ☎ 48 320 22 13
- 📠 609 407 827
- ✉ biuro.janhas@wp.pl
- 🌐 www.janhas.pl



MIĘSO • WĘDLINY

D&J BIURO RACHUNKOWE

kompleksowa usługa księgową
Licencja Ministra Finansów

- ☎ MARIANOWICE 48 320 21 67
- ☎ POTWORÓW 48 375 52 09
- ☎ RADOM 517 081 544
- ☎ BIAŁOBRZEGI 602 464 446

**P.U.H. BIURO RACHUNKOWE
DOROTA WILCZYŃSKA**

26-600 Radom, ul. Struga 60 pok 207
26-652 Zakrzew, Marianowice 4

✉ biuro.wilczynska@gmail.com



KONSTRUKCJE STALOWE. SCHODY

ul. Radomska 39 ♦ 26-670 Pionki

www.porcelpionki.pl



OFERTA

W naszej ofercie posiadamy szereg usług, które pozwalają na kompleksową i profesjonalną obsługę

PRODUKTY

mało i wielkogabarytowe konstrukcje stalowe

▪ **SCHODY** ▪ **BALUSTRADY**

USŁUGI

montaż i spawanie konstrukcji stalowych
spawanie na zrobotyzowanym stanowisku
metodą MIG/MAG

▪ **CIĘCIE** ▪ **GIĘCIE**

JAKOŚĆ-CERTYFIKATY:

▪ ISO 9001:2015 ▪ EN ISO 3834-2 ▪ EN 1090 EXC 3

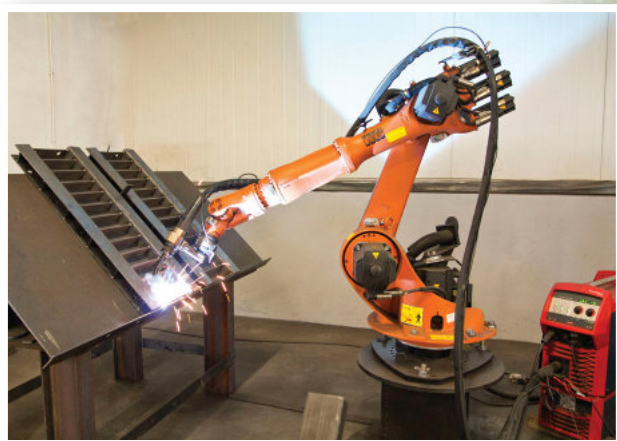



Medycyna sportowa

NFZ ortopedia

NFZ rehabilitacja

Gabinety Prywatne

USG

USG Doppler

Echo serca

RTG Nowoczesny Aparat Cyfrowy

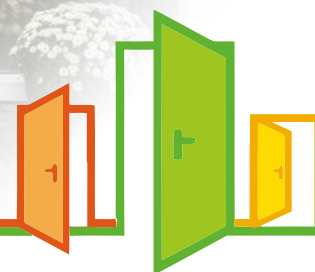

DOORsystem Sp. z o.o.
Milejowice k. Radomia, ul. Jaworowa 7b
tel. 48 344 07 41, fax 48 344 08 08

www.doorsystem.pl
DYSTRYBUTOR DRZWI



N.Z.O.Z. Gabinet Stomatologiczny
Krzysztof Jasiński

**GLOBAL
DENT**

Każdy dentysta pracujący w naszej klinice to doświadczony profesjonalista wyspecjalizowany w konkretnej dziedzinie, co pozwala nam osiągać najwyższy poziom umiejętności.

Rejestracja oraz informacja
883 705 880

e-mail
gabinet@globaldent.pl

adres
ul. Narutowicza 1b/lokal 2
26-600 Radom

GlobalDent - stomatologia z pasją...

Zadbaj o swój zdrowy uśmiech

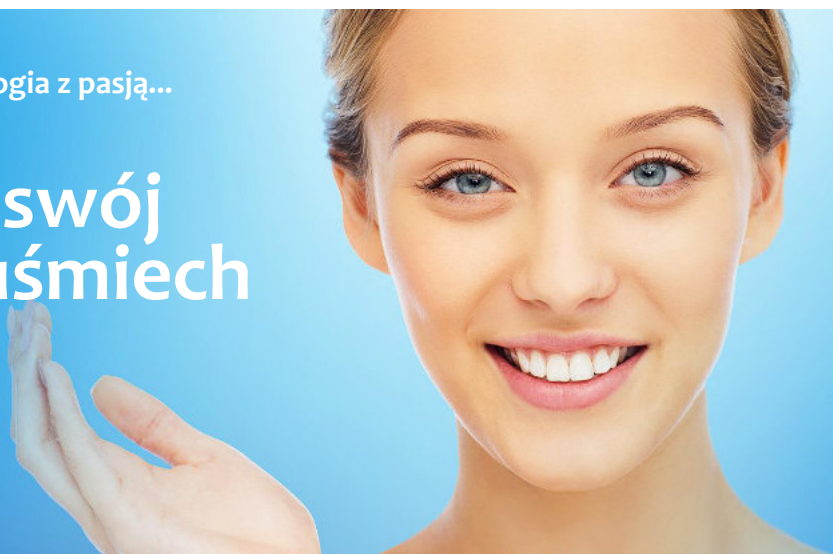

GLOBALDENT to coś więcej niż zwykły dentysta.

Dbamy o to, by naszym pacjentom leczenie zębów kojarzyło się z czymś przyjemnym.

Stosujemy innowacyjne i zarazem sprawdzone metody leczenia oraz najnowocześniejszy sprzęt.

Endodoncja
Implantologia
Chirurgia
Periodontologia
Ortodoncja
Protetyka
Wybielanie

Zapraszamy

poniedziałek – piątek: 8⁰⁰–17⁰⁰
sobota: 8⁰⁰–13⁰⁰

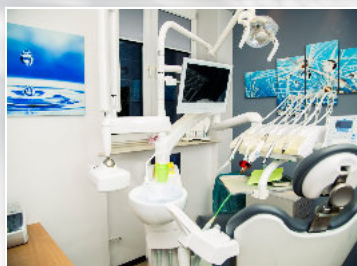
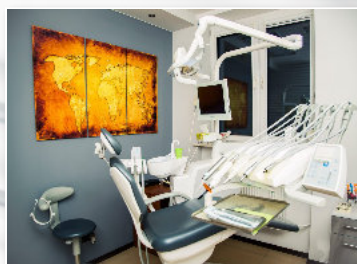
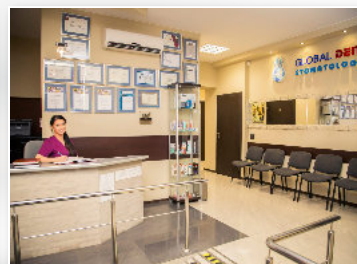

 **Najlepsi
Stomatolodzy**

Najnowsze trendy w stomatologii, zagraniczne oraz polskie kursy i szkolenia.

 **Najnowocześniejszy
Sprzęt**

Doskonale wyposażony gabinet do diagnostyki, leczenia oraz implantologii.

 **Pełen zakres
usług**

Od stomatologii zachowawczej do implantologii.

Elżbieta Likowska lekarz okulista

przyjmuje pn, wt, śr, pt
w godzinach 10-14, 16-18
czwartek w godzinach 16-18
sobota zapisy telefoniczne

BADANIE OCT

26-600 Radom
ul. Słowackiego 8
tel. 48 360 03 27
kom. 600 390 740
www.likowska.pl



ZAKŁAD OPTYCZNY

pn, pt 10-18
sobota 10-13



OPTYK.LIKOWSKA



ELEKTRONARZĘDZIA
JAZIENICKI
MASZYNY BUDOWLANE



Wypożyczalnia
Sklep
Serwis

Godziny otwarcia
Poniedziałek – Piątek: 8:00 – 17:00
Sobota: 8:00 – 13:00

Sprzęt budowlany
i elektronarzędzia



Sprzęt ogrodniczy
i czyszczący



Radom, ul. Wernera 54
(skrzyżowanie ulic Czarnieckiego i Wernera)
tel. 48 333 11 82
e-mail: firma@jazienicki.pl
www.jazienicki.pl





Pod Różami
Hotel Restauracja

*Twoje miejsce
na każdą okazję...*

wesela | komunie | chrzciny | jubileusze | osiemnastki | spotkania
firmowe | szkolenia | konferencje | imprezy plenerowe | garden-party

☎ 48 32 22 141 | 📞 501 044 752

✉ hotel@pod-rozami.com.pl

ul. Radomska 49 | 26-630 Jedlnia-Letnisko

www.pod-rozami.com.pl

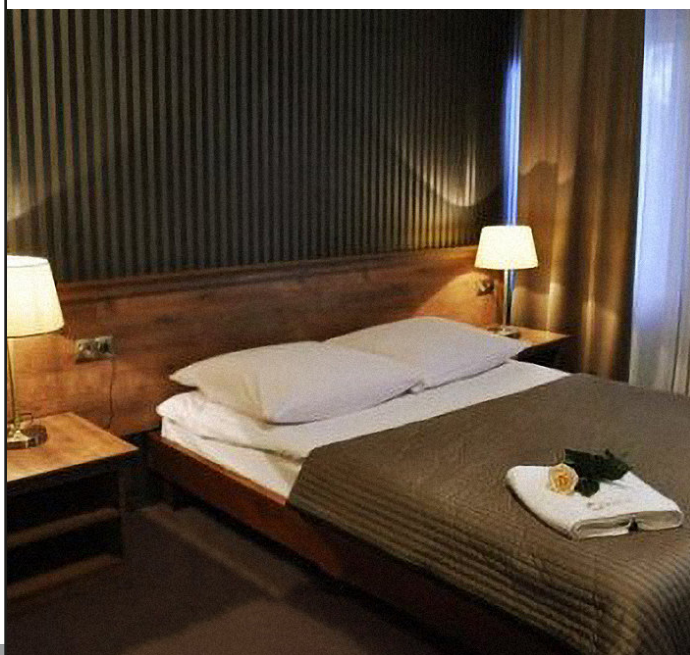

Zakład Handlowo-Usługowy BRANŻY DRZEWNEJ

Daniel Winiarczyk

ZAKŁAD DRZEWNY

Jest firmą rodzinną, z początku lat 90-tych. Tartak wykonuje na zamówienie więźby dachowe, deski wysokiej jakości z drewna naszych regionów i Lubelszczyzny. Realizuje indywidualne projekty zarówno typowe jak nietypowe. Zakład posiada nowoczesny park maszynowy, wyspecjalizowana ekipa, oraz nowoczesna technologia umożliwiająca wytwarzanie wysokiej jakości produktów. Odbiorcami są małe, duże firmy, jak również klienci indywidualni. Dysponują również własnym transportem umożliwiającym szybkie dostarczenie produktów w dowolnie wskazane przez klienta miejsce. Zapewniają profesjonalną impregnację, doradztwo w procesie realizacji.



Maziarze Nowe 37, Maziarze Nowe
48 334 13 47, 509 963 001



PRZEDSIĘBIORSTWO WIELOBRANŻOWE
DAKMET
M.J.M. DZIK Spółka Jawna
Producent Wyrobów śrubowych i drutów ciągnionych

www.dakmet.com.pl

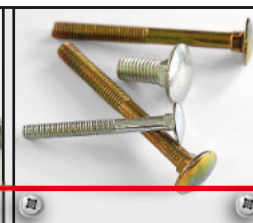

- ŚRUBY (podsadzane, płuzne, noskowe)
- WKRETY DO DREWNA
- WKRETY DO METALU
- ZŁĄCZA MEBLOWE
- NITY (kuliste, stożkowe, płaskie)
- SZPILKI (gwint metryczny, gwint do drewna)
- DRUT
- STAL ZBROJENIOWA

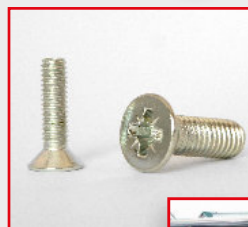

Sprzedż wyrobów śrubowych
26-625 Wolanów, ul. Kolejowa 16
☎ 48 618 60 03 ☎ 48 618 60 12
☐ 603 077 915

Sprzedż i produkcja drutu
26-600 Radom, ul. Wielkopolska 3i
☎ 48 360 83 69
☎ 48 360 86 41



STAROPOLSKA

1986

— NATURALNA WODA MINERALNA —

GUSTAW s.c. Halina Góralska Karol Góralski
ul. Powstania Listopadowego 4
27-100 Iłża, woj. mazowieckie
tel. biuro 48 616 23 43

✉ biuro@wodastaropolska.pl
www.wodastaropolska.pl



Staropolska jest bogatą w magnez i wapń,
naturalną wodą mineralną o unikalnym składzie,
który czyni ją jedną z najlepszych wód
średniozmineralizowanych



Naturalna
woda mineralna



wodadlafirmy.pl



**FIRMA
Z 20 LETNIM
DOŚWIADCZENIEM**

www.transportadamczyk.pl



Transport samochodowy
Przeładunek towarów
Magazynowanie towarów
Naprawa samochodów ciężarowych
Skład w gład
Klimatyzacja: naprawa i serwis

Jastrzębia 99 B, 26-631 Jastrzębia

tel./fax +48 48 610 61 68
 tel. kom. +48 507 167 365

Nasza firma oferuje:
Kompleksowe usługi koparko-ładowark



PIEKARNIA MAK

Kowala-Stępcocina 80
tel. 607 586 897

Józef Kościelniak



- 
- CHLEBY
 - BUŁKI
 - ROGALE
 - INNE PIECZYWO

Radom, ul. Warzywna 20

☎ 48 340 23 24, 48 362 27 78



Animal

Przychodnia weterynaryjna

- profilaktyka ■ chirurgia
- ginekologia i położnictwo
- stomatologia ■ okulistyka
- dermatologia ■ choroby wewnętrzne
- badania diagnostyczne ■ dietetyka



Godziny otwarcia: **Poniedziałek - Piątek: 8:00 - 19:00**

Sobota: 8:00-13:00 ■ Niedziela: 10:00 - 13:00



- ♦ OGRODZENIA ŁUPANE, MODUŁOWE
- ♦ PANELE OGRODZENIOWE ♦ BRAMY I FURTKI
- ♦ SIATKI LEŚNE I PLECIONE ♦ AUTOMATYKA BRAMOWA
- ♦ SKRZYNKI POCZTOWE ♦ AKCESORIA MONTAŻOWE



ul. Partyzantów 53
26-680 Wierzbica
tel. 509 818 692

ul. Wierzbicka 26/44
26-600 Radom
tel. 505 280 530



MAC TRANS sp. z o.o.
Radom, ul. Gospodarcza 7c

www.mactrans.pl

tel. 48 385 11 43, fax 48 385 15 13
tel. kom. 691 144 525, 601 805 155

e-mail: spedycja@mactrans.pl
e-mail: mactrans@mactrans.pl

Transport Międzynarodowy i Krajowy



Przedsiębiorstwo MAC TRANS specjalizuje się w transporcie chłodniczym. Z powodzeniem obsługujemy import owoców do Polski, jak też eksport polskich produktów rolnych. Powierzając nam towar można być spokojnym że dotrze on w należyłym stanie do miejsca przeznaczenia. Naczepy przystosowane są do przewozów materiałów pod zamknięciem celnym, a stała kontrola satelitarna GPS umożliwia 100 % nadzór nad powierzonym towarem. Dostosowując się do potrzeb i wymagań klientów krajowych i zagranicznych, udało nam się objąć swoim obszarem działania całą UE.

„Nie ważne skąd i gdzie jedzie ładunek, ważne jest, że my potrafimy go dostarczyć”



Jakub Gwizd

26-652 Zakrzew, Gulinek 53d

☎ 48 610 52 18 ☎ 48 610 51 85

e-mail: radan@op.pl

www.radan.net.pl



Sprzedaż hurtowa i detaliczna wyrobów metalowych:

■ **ŚRUB** ■ **NAKRĘTEK** ■ **PODKŁADEK** ■
■ **ZAWLECZEK** ■ **GWOŹDZI** ■

Bogaty asortyment ■ **Konkurencyjne ceny**

Wieloletnie doświadczenie

Zapraszamy do współpracy

POGOTOWIE PROTETYCZNE DYŻURY W NIEDZIELE I ŚWIĘTA

tel. 604 804 84

Radom
ul. Gajowa 45



Pracownia Protetyki Dentystycznej

k•dent



- Certyfikat Wytwórcy WYROBÓW MEDYCZNYCH

- nowoczesne, bezpieczne i estetyczne prace protetyczne

- ekspresowa naprawa protez 7 dni w tygodniu

www.k-dent.radom.pl

APTEKA

pod patronatem świętych



• **KOSMY i DAMIANA** •

czynna od poniedziałku do piątku w godzinach 8-20, w sobotę w godzinach 8-13



Radom

ul. Gajowa 55 ☎ 48 366 41 57

• ODLEWNIA ŻELIWA

ZELMET

WWW.ZELMET.COM.PL
TEL. +48 48 610 13 78
TEL. +48 509 897 968
ROŻKI 38A, 26-624 KOWALA

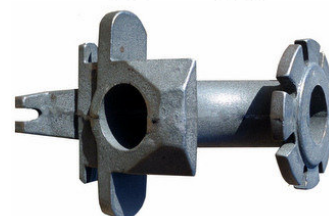

- PRODUKCJA ODLEWÓW ŻELIWNYCH WEDŁUG POTRZEB KLIENTÓW
- ODLEWY CZĘŚCI MASZYN I URZĄDZEŃ
- ODLEWY OZDOBNE

ODLEWNIA ŻELIWA ŻELMET: NAJWYŻSZEJ JAKOŚCI ŻELIWA SZARE I ŻELIWA SFEROIDALNE WYTAPIAMY W PIECU INDUKCYJNYM.



USŁUGI POGRZEBOWE

www.brost.radom.pl

- ♦ CAŁODOBOWY DYŻUR TELEFONICZNY
- ♦ STWIERDZANIE ZGONÓW
- ♦ OBSŁUGA FORMALNOŚCI USC, ZUS
- ♦ ROZLICZENIA BEZGOTÓWKOWE

26-600 Radom, ul. Aleksandrowicza 14
tel. 48 333 26 00

26-600 Radom, ul. Wałowa 1B
tel. 48 363 11 43



www.skladkostkibrukowej.radom.pl

- ☐ SKŁAD KOSTKI BRUKOWEJ
- ☐ USŁUGI BRUKARSKIE
- ☐ USŁUGI TRANSPORTOWE
- ☐ KOPARKO ŁADOWARKA



Jedlnia-Jetrnisko
ul. Radomska 95

☎ **787 660 888**



TOMI MEBLE

ROK ZAŁOŻENIA FIRMY 1982

www.tomi2.com.pl



503 057 555
606 221 321
48 365 47 77

pon.-pt.: 08:00-17:00
sob.: 09:00-13:00

ul. Skaryszewska 76
26-600 Radom



meble kuchenne i łazienkowe na wymiar
oraz szafy przesuwne

Realizujemy między innymi:

- foldery reklamowe dla firm i przedsiębiorstw
- wydawnictwa dla administracji samorządowej
- katalogi i albumy promocyjne
- plany miast, mapy gmin i powiatów
- kalendarze
- kompleksowe kampanie reklamowe

Polecamy usługi
w zakresie kompleksowej obsługi
promocyjno-reklamowej.



WYDAWNICTWO
SIGNUM

www.signum.bydgoszcz.pl
tel. 52 322 52 75



*Kreatywny wizerunek
Waszej firmy, miasta, regionu*

**Powiat Radomski
Prezentacje Gospodarcze**

Rok wydania 2020

Wydawca: **Wydawnictwo „SIGNUM”**

86-031 Osielsko k/Bydgoszczy, ul. Ślusarska 10

tel./fax 52 322 52 75

e-mail: signum@lco.pl

www.signum.bydgoszcz.pl

Wydawnictwo nie ponosi odpowiedzialności za aktualność informacji zamieszczonych w publikacji oraz za treść zamieszczonych reklam.

TARKOS

Zakład Produkcyjno-Usługowy Sp. Jawna

Tomaszów 76, 26-640 Skaryszew
e-mail: biuro@tarkos.pl

☎ 48 326 32 42

☎ 668 006 005 ☎ 696 099 069

OFERUJEMY

kompleksowe zaopatrzenie w:

- KANTÓWKI ■ ŁATY ■ KONTRŁATY
- DESKI ■ WIĘŻBY DACHOWE
- TARCICĘ SUSZONĄ IGLASTĄ I LIŚCIASTĄ
- STEMPLE BUDOWLANE ■ DRZEWO OPAŁOWE
- zapewniamy impregnację metodą zanurzeniową

ŚWIADCZYMY RÓWNIEŻ USŁUGI TRANSPORTOWE



www.tarkos.pl



KOSTKA BRUKOWA TARASY I OGRODZENIA

- PROJEKTY
- SPRZEDAŻ
- REALIZACJE
- TRANSPORT

HERMANN

KOSTKA BRUKOWA OGRODZENIA PŁYTY TARASOWE



26-640 Makowiec, ul. Radomska 22
e-mail: hermann@hermann.org.pl

tel. kom. 796 510 510

tel. kom. 796 512 514

www.kostkabrukowa.radom.pl



PFT
Filtration & Separation

Firma PFTechnology od ponad 20 lat jest na rynku wiodącym dostawcą kompletnych systemów przemysłowych.

Projektujemy i dostarczamy linie technologiczne dla wielu gałęzi przemysłu m. in. chemicznego, energetycznego, spożywczego, recyklingu.

Zapewniamy efektywne rozwiązania techniczne, ekonomiczne i eksploatacyjne, które jednocześnie chronią środowisko.

Zadowolenie naszych Klientów jest dla nas najważniejsze dlatego utrzymujemy wysokie standardy na każdym etapie realizacji.

For more than 20 years PFTechnology has been a leading supplier of complete industrial systems on the market.

We design and supply process lines for many sectors of industry, e.g. the chemical, power, foodstuff and recycling industries.

We ensure effective technical, economic and operational solutions which are also eco-friendly.

Our Clients satisfaction is most important for us so we maintain high standards at each implementation stage.

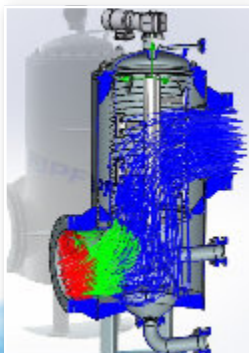

www.pftechnology.eu

Every
drop
counts

PFTechnology Sp. z o.o. Sp. k.

ul. Kościuszki 96 ■ 26-680 Wierzbica k. Radomia ■ tel./fax 48 618 20 71/48 618 20 82 ■ office@pftechnology.eu



STĘPIEŃ SP. Z O.O.
BIURO ZARZĄDU
I ZAKŁAD TRANSPORTU

Mazowszany 19 k/Radomia
26-624 Kowala
tel. 48 334 22 82, 48 334 22 87
tel. kom. 608 415 806
e-mail: sekretariat@stepien.pl

www.stepien.pl

PRZEDSIĘBIORSTWO TRANSPORTOWE
STEPIEŃ
Rok założenia 1974

Firma istnieje od połowy lat osiemdziesiątych. Jesteśmy wyspecjalizowani w przewozach materiałów sypkich, mas bitumicznych, asfaltach. Dysponujemy nowoczesną flotą pięćdziesięciu samochodów przystosowanych do przewozu tego typu materiałów. Posiadamy również chłodnie i plandeki. Nasz tabor jest sukcesywnie wymieniany i dostosowywany do wszystkich norm europejskich.

Wyspecjalizowana w przewozach transportowych kadra pracownicza sprawia, że powierzone nam zadania są wykonywane na czas w profesjonalny sposób.

Zapewniamy naszym klientom maksymalną jakość wykonywanych usług.



- **Transport**
 - Chłodniczy i plandekowy
 - Materiały niebezpieczne
 - Materiały sypkie
- **Spedycja**
- **Paliwa**
- **Serwis**
- **Sprzedaż pojazdów**

